

Capitolul 8. Monitorizarea PDR Centru 2014-2020

Planul de Dezvoltare Regională Centru 2014-2020 oferă un cadru strategic global pentru a facilita și orienta complexul proces de dezvoltare durabilă a Regiunii Centru. O bună implementare a planului strategic de dezvoltare asigură în primul rând o creștere autentică a regiunii la nivelul tuturor domeniilor și priorităților strategice. Din acest punct de vedere implementarea unui sistem potrivit de indicatori de monitorizare și elaborarea periodică și cu pragmatism a rapoartelor strategice de monitorizare joacă un rol esențial în procesul de management.

Monitorizarea procesului de implementare a Planului de Dezvoltare Regională Centru 2014-2020 se va realiza prin intermediul unor **rapoarte periodice** privind progresele înregistrate atât în ce privește *implementarea* planului de dezvoltare și *gradul de realizare* a rezultatelor planificate cât și *impactul* generat. Procesul de monitorizare a PDR Centru 2014-2020 va avea ca principal instrument de lucru **sistemul de indicatori** elaborat în cadrul procesului de planificare regională prin intermediul căruia se va urmări evoluția indicatorilor de output, a indicatorilor de rezultat și a celor de impact. În mod concret, monitorizarea PDR Centru presupune realizarea a 2 tipuri de rapoarte:

1. Rapoartele anuale de progres se vor elabora începând cu al doilea an de implementare și vor avea ca scop monitorizarea eficientă a aplicării PDR Centru 2014-2020. Rapoartele vor reflecta stadiul implementării PDR Centru, pe fiecare domeniu strategic și se vor evidenția evoluția principalilor indicatori de output și de rezultat.

În scopul colectării datelor necesare pentru realizarea rapoartelor, Agenția pentru Dezvoltare Regională Centru va colabora, pe baza unor protocoale de schimburi de date și informații, cu cele 6 consilii județene, cu autoritățile regionale și cu autoritățile de management și organismele intermediare ale programelor operaționale pentru perioada 2014-2020.

2. Rapoartele strategice. Având în vedere faptul că implementarea PDR Centru se va întinde pe o perioadă de 7-8 ani, este necesară o evaluare intermediară a Planului, pe baza unor rapoarte strategice. Pentru evaluarea impactului aplicării PDR se va urmări evoluția principalilor indicatori socioeconomiци la nivel regional.

În linii mari, *raportul strategic va cuprinde:*

- Situația și evoluția socioeconomică a Regiunii Centru
- Realizările obținute procesul de implementare a PDR Centru 2014-2020, cuantificate pe baza indicatorilor și gradul de atingere a obiectivelor stabilite
- Problemele întâmpinate în procesul de implementare a PDR Centru 2014-2020
- Exemplele de bună practică identificate

- Revizuirea și ajustarea periodică a PDR Centru în raport cu evoluțiile economico-sociale semnificative înregistrate la nivel regional în perioada 2014-2020¹

Rapoartele strategice vor fi realizate din 3 în 3 ani, în anii: 2016, 2019 și 2022, fiind prezentate în cadrul reuniunilor Consiliului de Dezvoltare Regională Centru și transmise autorităților publice la nivel național (Ministerul Dezvoltării Regionale și Administrației Publice).

În perioada de programare 2014-2020 **procesul partenerial va continua**, astfel, rapoartele strategice vor fi prezentate spre consultare și avizare membrilor Comitetului Regional de Planificare Centru.

În același timp, rapoartele strategice elaborate la nivelul Regiunii Centru vor permite, de pildă, și o monitorizare a implementării Planului Național de Reformă la nivel național.

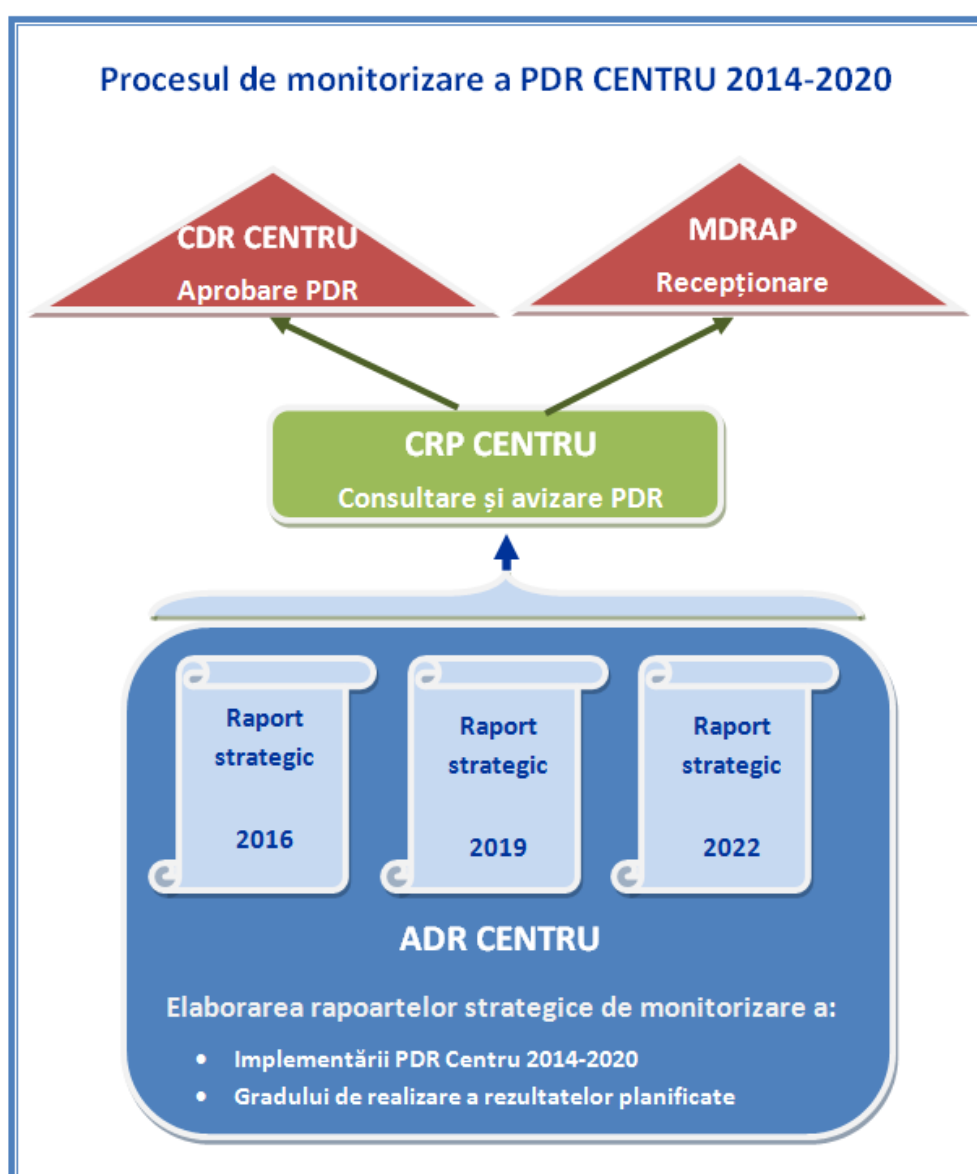

¹ În cadrul propunerilor de modificări a PDR Centru 2014-2020 pot fi incluse: tabele cu date financiare, indicatori de monitorizare, listă de proiecte strategice, actualizări de informații sau date statistice, etc.