EUROPE DIRECT
Regiunea Centru

CENTRUL DE INFORMARE
EUROPE DIRECT
REGIUNEA CENTRU

AGENȚIA pentru
DEZVOLTARE
REGIONALĂ
CENTRU

UNIUNEA EUROPEANĂ
Fondul European de
Dezvoltare Regională

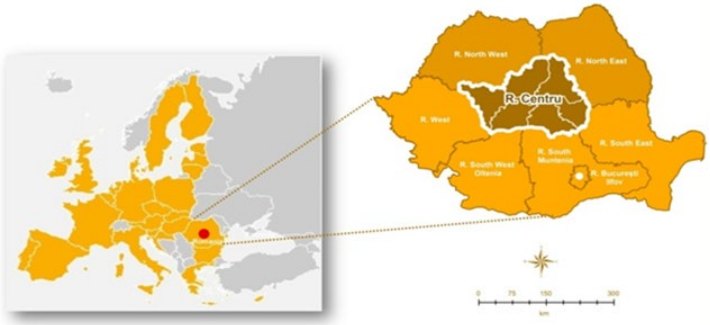

Dezvoltarea unor comunități durabile în Regiunea Centru

Oportunități și exemple de bună practică

Mirela Groza

mirela.groza@adrcentru.ro

2021

PROVOCĂRI

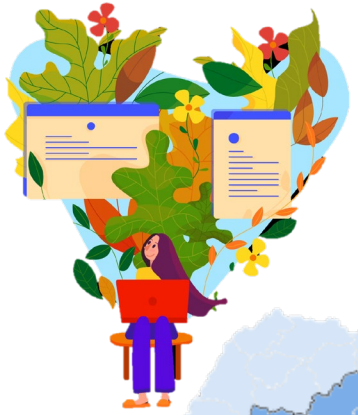

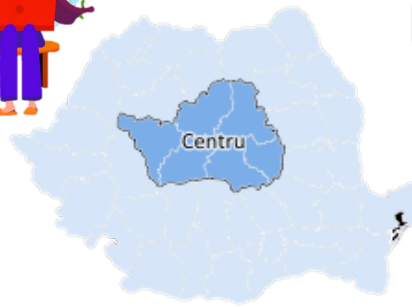

Resurse limitate

Utilizarea sustenabilă a resurselor existente

Valorificarea surselor locale de energie

Reducerea risipei alimentare

Asigurarea unor răspunsuri prompte la schimbările climatice

stoparea pierderii biodiversității și a degradării servicilor ecosistemice

Managementul deșeurilor

- **noi modalități de producție și de consum** care respectă limitele ecologice ale planetei noastre și să asigurăm **sustenabilitatea regiunii**
- **modernizarea economiei regionale și consolidarea poziției Regiunii Centru** într-o economie europeană extrem de competitivă
- **îmbunătățim & inovăm producția & consumul = economii durabile**

Consecințele schimbărilor climatice

- valuri de căldură,
- vreme extremă,
- creșterea nivelului mării,
- secetă,
- declin al biodiversității,
- periclitare viață și sănătăte

”Indiferent de ritmul de reducere a emisiilor de gaze cu efect de seră, impactul devastator al încălzirii globale asupra naturii şi umanităţii se va accelera şi va deveni extrem real înainte de 2050, ducând la o penurie de apă, exod de populații, malnutriție și dispariția anumitor specii” se arată în raportul GIEC.

AGENȚIA pentru DEZVOLTARE REGIONALĂ CENTRU

Trebuie să ne redefinim modul de viaţă şi consumul!

Ce putem face?

ECONOMISEȘTE ENERGIA ÎN PROPRIA CASĂ!

- Cumpără cele mai eficiente produse.
- Lasă calculatorul să se odihnească!
- Folosește becurile economice.
- Nu lăsa baterii și transformatoare în priză!

ECONOMISEȘTE ENERGIA ÎN BUCATARIE!

- Fii conștient de energie!
- Scapă de marii consumatori de energie.
- Ține frigiderul într-un loc racoros. Dezgheață-l!

ECONOMISEȘTE ENERGIE ÎN BAIE!

- Fă mai bine un duș rapid, decat o baie.
- Instaleaza panouri solare.
- Pune-ți rufele la uscat la soare.
- Nu folosi dispozitive pe baza de baterii reincarcabile electric

PENTRU ÎNCĂLZIREA LOCUINȚEI

- Nu încălzi mai mult decat este necesar.
- Instalează izolatoare termice.
- Aeriseste camerele rapid.

TRANSPORTUL CONȘTIENT

- Foloseste transportul în comun!
- Foloseste-ți picioarele și bicicleta!
- Zboară cu avionul doar când e necesar!
- "Micsorează-ți" masina!

ECOLOGIC, MAI PUȚIN ÎNSEAMNĂ MAI MULT

- Uită-te la calitate atunci când cumperi haine sau electronice.
- Alege produsele ecologice.
- Cumpara produse locale atunci cand este sezonul lor.
- Redescopera frumusetile locale!

Programe de finanțare pentru persoane fizice

Administrația Fondului de Mediu

SERVICII ONLINE

Aplicație web pentru Programul "Iluminat Public" 2021

Aplicație web pentru Programul "Eficiență energetică în clădiri publice"

Instrucțiuni de utilizare

Aplicație web pentru Programul "Rabla pentru Electrocasnice"

- *Manual utilizare - beneficiari Persoane Fizice*
- *Manual utilizare - comercianți*
- *Contact - e-mail: electrocasnice@afm.ro*

Aplicație web pentru Programul "Rabla Clasic" și "Rabla Plus" 2021

Aplicație web pentru Programul "Rabla Clasic" și "Rabla Plus" 2020

Pentru înscrierea în Programul Rabla a persoanelor juridice aprobate în anul 2020!

Aplicație web pentru "depunere declarații on-line" "solicitare certificate on-line"

- *Ghid de utilizare*
- *Termeni și condiții*
- *Întrebări și răspunsuri frecvente*

Aplicație web pentru Programul "Casa Eficientă Energetic"

Instrucțiuni înscriere solicitanți

Aplicație web pentru Programul "Casa Verde Fotovoltaice"

Manualul de utilizare

Aplicația web "SIATD" Raportare tranzacții deșeuri de ambalaje

- *Ghid de utilizare*
- *Întrebări și răspunsuri frecvente*
- *Pentru sugestii și observații vă rugăm să ne contactati prin e-mail, la adresa: siatd@afm.ro*

www.afm.ro

Casa eficientă energetic- 70.000 lei/proiect-clădiri existente - 60% din valoarea maximă a proiectului (tâmplărie exterioara, izolare termică, instalare sisteme de încălzire și preparare a apei calde, înlocuire sistem de iluminat clădire, etc)

Rabla pentru mașini - tichet 7500 lei + bonus 3.000 lei hibrid

Rabla Plus 2021- eco-tichet de 20.000 de lei pt. mașini hibrid Plug-in; 45.000 de lei pentru mașini 100% electrice

Rabla pentru electrocasnice:

- Înscrierea 19.11.2021, ora 1000 – 25.11.2021;
- Vouchere mașini de spălat rufe/vase și frigiderele/congelatoarele -26.11.2021-02.12.2021
- Vouchere televizoare, laptopuri și tablete - 03.12.2021- 09.12.2021
- Vouchere aparate de aer condiționat, uscătoarele de rufe și aspiratoare -10.12.2021– 16.12.2021

Casa verde- fotovoltaice -instalație fotovoltaică sub 3 kilowați, cât este necesar încălzirii unei case de până în 200 de metri pătrați, este între 15.000 și 30.000 de lei.

Noi abordări la nivel european pentru dezvoltare economiei durabile

AGENȚIA pentru DEZVOLTARE REGIONALĂ CENTRU

Bioeconomia este o prioritate la nivel european.

- Încă din 2018 CE a pus bazele unui **plan de acțiune pentru dezvoltarea unei bioeconomii durabile și circulare** care să servească la dezvoltarea societății, a mediului și a economiei în Europa. Bioeconomia este un **domeniu vast**, cu aplicabilitate în mai multe sectoare economice și industriale. Se estimează că bioeconomia europeană are o dimensiune aproximativă a pieței de peste 2 trilioane de euro angajand aprox 22 mil persoane.

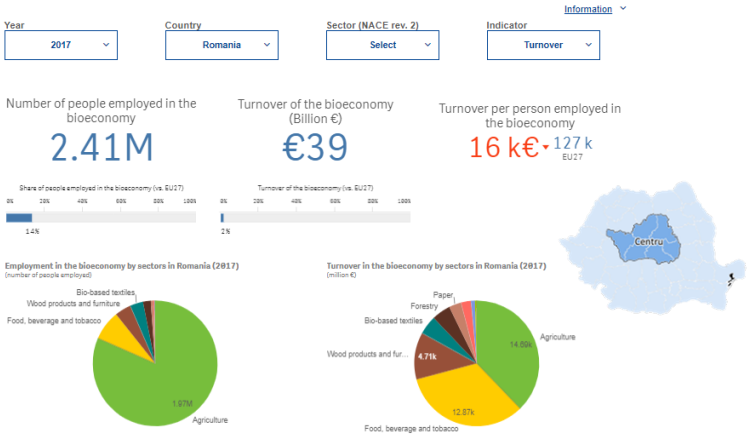

Date prelucrate dupa JRC si nova-Institute
Sursa: https://datam.jrc.ec.europa.eu/datam/mashup/BIOECONOMICS/index.html

Pactul Verde European

- foaia de parcurs a UE pentru a ajunge la o economie durabilă, inclusiv către realizarea unei economii circulare neutre din punctul de vedere al impactului asupra climei, în care creșterea economică este decuplată de utilizarea resurselor.
- Pactul Ecologic European va mobiliza fonduri europene şi va crea premisele unui cadru de investiţii publice şi private care să susţină o tranziţie eficientă către o economie verde, competitivă şi incluzivă.

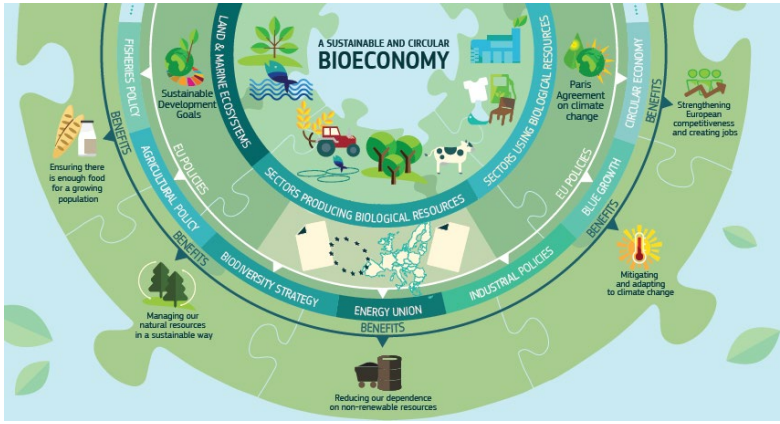

Sursa: THE EUROPEAN COMMISSION'S KNOWLEDGE CENTRE FOR BIOECONOMY

Proiecte cu finanțare europeană

AGENȚIA pentru DEZVOLTARE REGIONALĂ CENTRU

Planuri de mobilitate urbană

RenERG EuREg 2008- 2010

PROMO BIO

ENESCOM
European Network of information centres promoting Energy Sustainability and CO_2 reduction among local COMmunities

Interreg Europe
European Union | European Regional Development Fund

Bune practici: economie circulară

Multe produse care nu satisfac nevoile pieței din motive „cosmetice” sunt aruncate.
Prin proiectul „VerspillingsMarkt”, provincia dorește să reducă în mod activ risipa alimentară și să depună eforturi comune pentru dezvoltarea unui ciclu alimentar închis. Se are în vedere dezvoltarea de lanțuri scurte către piețele regionale, dezvoltarea serviciilor de catering pentru scoli și spitale.
Împreuna cu Centrul de Cercetare a Univ. VHL au fost dezvoltate 28 de noi produse din ”resturile” agricole (produse agricole de tipul legume fructe ce nu corespund in totalitate cerințelor pieței) – supe, burgeri etc.

Agenția pentru Patrimoniu este o asociație creată în martie 2005 ce își propune protejarea și valorificarea patrimoniului natural și construit prin economie socială.
 - activitatea este organizată în jurul unei echipe de 6 angajați permanenți calificați ce dezvolta proiecte în care sunt integrați șomerii din localitățile rurale din Regiunea Bourgogne-Franche-Comté (somerii sunt calificați si angajați).

- Mediu si peisaj
- Renovare patriomoniu
- Reducerea deseurilor
- Economie circulara si incluziune sociala

Bune practici: economie circulară

Colegiului European din Cluny este o instituție de cercetare ce promovează cooperarea APL- mediul academic în vederea dezvoltării sustenabile a comunităților. În cadrul Colegiului sunt organizate școli de vară unde sunt instruiți studenți, reprezentanți ai administrației publice si reprezentați ai mediului de afaceri din toată Europa.

Din 2021 a fost creat **un program de masterat** pentru aceste categorii de beneficiari pe tema – "**Innovation, governance and territorial design in Europe**"

Dezvoltarea unei popote sătești – laboratoare agro-alimentare comune

Dezvoltarea unui loc comun – un laborator agroalimentar unde fermierii, meșterii și agricultorii dintr-o comunitate gătesc mâncare pentru mesele copiilor din școli sau fac conserve, folosind produsele locale, fructe și legumele aproape de temenul de expirare etc.
În cadrul laboratorului sunt implicați aproximativ 15 producatori de carne, 6 producători de fructe legume, patiserii, restaurante, servicii de catering etc.

Contribuie și tu la dezvoltarea sustenabilă a comunității! Implică-te în proiecte!

Pentru informații suplimentare contactați-ne

ADR Centru
Europe Direct Regiunea Centru &
Departamentul de Politici Regionale
Serviciul de Cooperare Externă/Dezvoltare Proiecte

Str. Decebal Nr. 12, Alba Iulia
Telefon: (+40) 258 - 818616
Fax: (+40) 258 - 818613
E-mail: office@adrcentru.ro

PROMO BIO

i4FOOD
Interregional Cooperation For Competitive and Sustainable Regional Food Industries

COLOR CIRCLE
Interreg Europe

BIO4ECO
Interreg Europe

AGENȚIA pentru DEZVOLTARE REGIONALĂ CENTRU